

## Die Lokomotiven der LBE

### - Tenderlokomotiven -

Betr.Nr.: alt	-
<b>Betr.Nr.: neu</b>	<b>140</b>
Betr.Nr.: DR	74 1319
Name	-
Gattung:	T12
Bauart	
Erbauer	Linke-Hofmann
Baujahr	1923
FabrikNr.:	2.771
Höchstgeschw.: km/h	80
Zahl d. Zylinder:	2
Treibraddurchm.: mm	1.500
Gesamtradst.: mm	6.350
Leermasse	57,60
Dienstmasse	69,60
Tender - Wasser: m <sup>2</sup>	6,00
Tender - Kohle: t	2,00
LüP mm	12.100
Ausmusterung	1958 bei der DB
Verbleib:	
Anmerkung:	1937 mit Stromlinienverkleidung

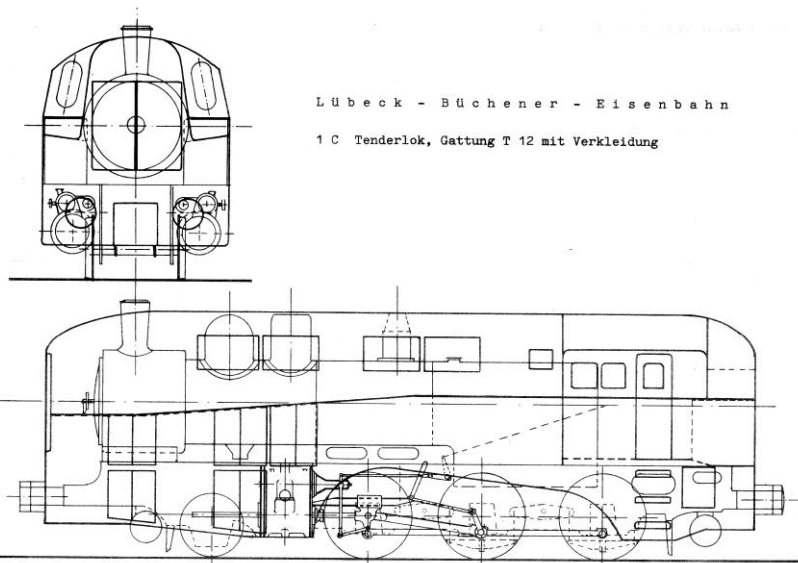



# Lübeck-Büchener-Eisenbahn

Quelle: Quellen 25

