



Lübeck-Büchener-Eisenbahn

Die Wagen der LBE

- Personenwagen -

Betr.Nr.: ab 1872 von - bis	14 - 19
Betr.Nr.: ab 1897 von - bis	31 - 36
Betr.Nr.: ab 1910 von - bis	131 - 136
Gattung:	AB ³
Bauart	Abteilwagen
Erbauer	Breslau
Baujahr	1888
gebaute Anzahl	6
Wagenkastenlänge in mm	9.200
LüP mm	10.500
Anzahl der Achsen	3
Achsstand, gesamt	6.500
Drehgestelle	-
Achsstand des Drehgestells	-
Anzahl der Abteile	4
Sitzplätze	-
- 1. Klasse	5
- 2. Klasse	23
- 3. Klasse	-
Anzahl der Aborte	1
Anzahl der offenen Bühnen	-
Gewicht	-
Verbleib:	-
Anmerkung:	-

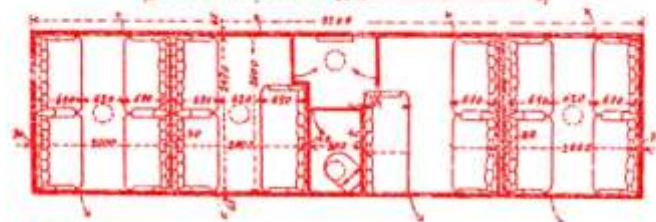
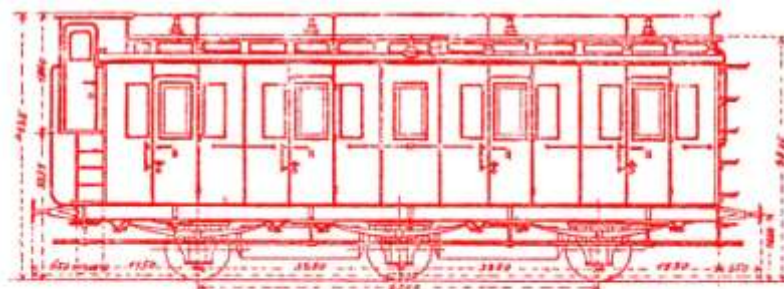

B3 nach Blatt 1 10