



Lübeck-Büchener-Eisenbahn

Die Lokomotiven der LBE

- Schnellzuglokomotiven -

Betr.Nr.: alt	73
Betr.Nr.: neu	2
Betr.Nr.: DR	-
Name	Main
Gattung:	S5
Bauart	2'B n2 v
Erbauer	Schwartzkopff
Baujahr	1908
FabrikNr.:	3.973,00
Höchstgeschw.: km/h	100
Zahl d. Zylinder:	2
Treibraddurchm.: mm	1.980
Gesamtradtst.: mm	7.600
Leermasse	48,75
Dienstmasse	54,10
Tender - Wasser: m ²	12,00
Tender - Kohle: t	5,00
LüP mm	16.061
Ausmusterung	1928
Verbleib:	-
Anmerkung:	Loks waren zumindest teilweise mit 3T17 gekuppelt.

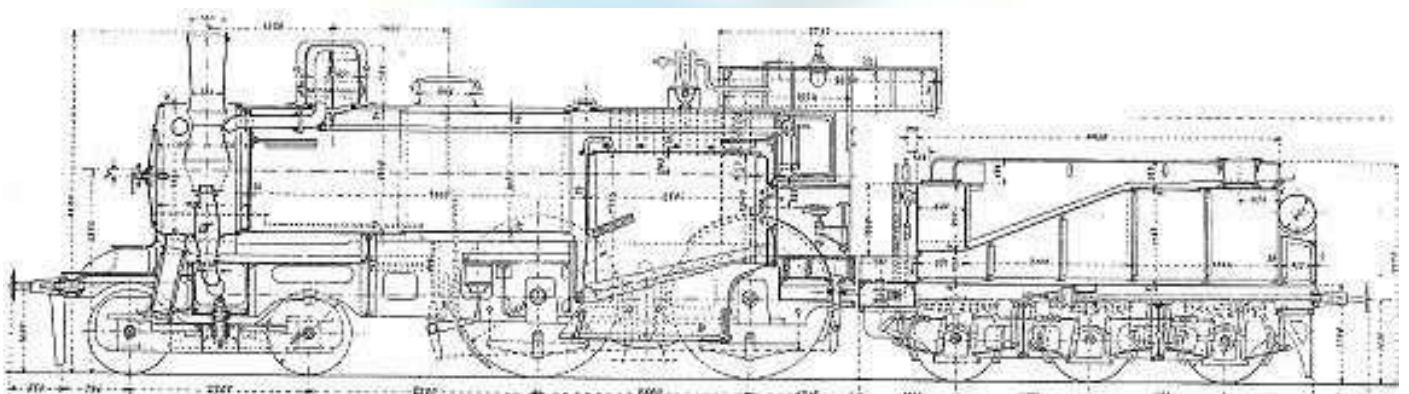

Quelle: Quellen 25